Günstige Mietwagen

AVIS Lizenzpartner

35576 Wetzlar, Braunfelser Str. 6a

Telefon: (06441) 31710

Unsere Filialen:

Alsfeld, Attendorn, Bad Nauheim, Bad Vilbel, Biedenkopf, Butzbach, Fulda, Gießen, Göttingen, Grünberg, Gummersbach, Kassel, Lüdenscheid, Marburg, Melsungen, Siegen, Stadtallendorf, Wetzlar

Anpfiff

Turn- und Spielverein Blasbach 1914 e.V.

Kreisliga A - Wetzlar
Kreisliga C Gr. 1 - Wetzlar

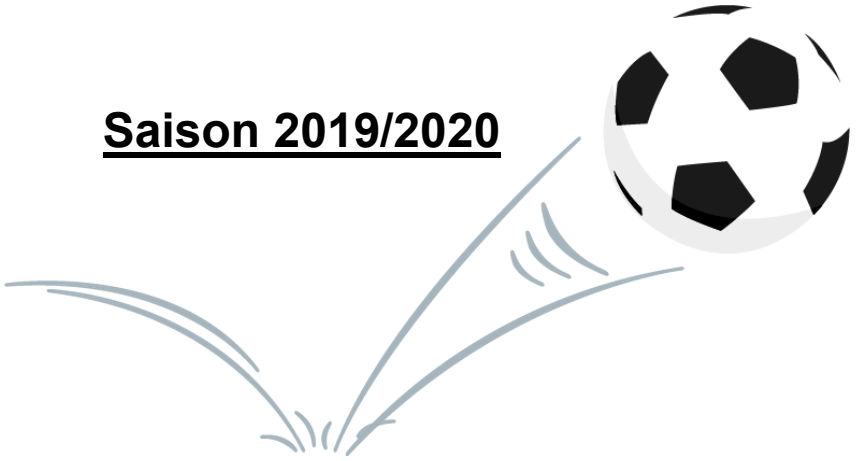

Saison 2019/2020

Ausgabe 1 — 11.08.2019

BURG APOTHEKE

Apotheker Emil Hanna

Blasbacher Str. 23
35586 Wetzlar-Hermannstein
Telefon 0 64 41 / 9 30 44
Telefax 0 64 41 / 9 30 66

Tägliche Medikamentenlieferung nach Blasbach
Neu ! Holen Sie sich jetzt Ihre APO-BONUSCARD Neu !

www.fw-wetzlar.de

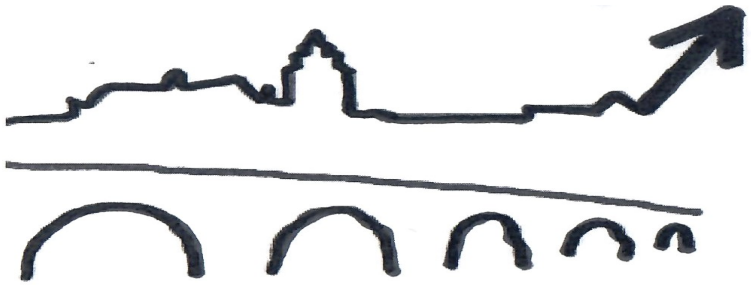

SPORT

Freie Wähler – bewährte Partner der Sportvereine an Lahn und Dill.

Wir wünschen dem TSV Blasbach für die Saison 2019/2020 sportlichen Erfolg.

FW
FREIE WÄHLER WETZLAR

„Anpfiff“: Layout, Design und Druck: TSV Blasbach – Sigrun Schneider
Tel. 06446/2925 oder 0171/4726672 – eMail: Sigrun.Schneider@t-online.de

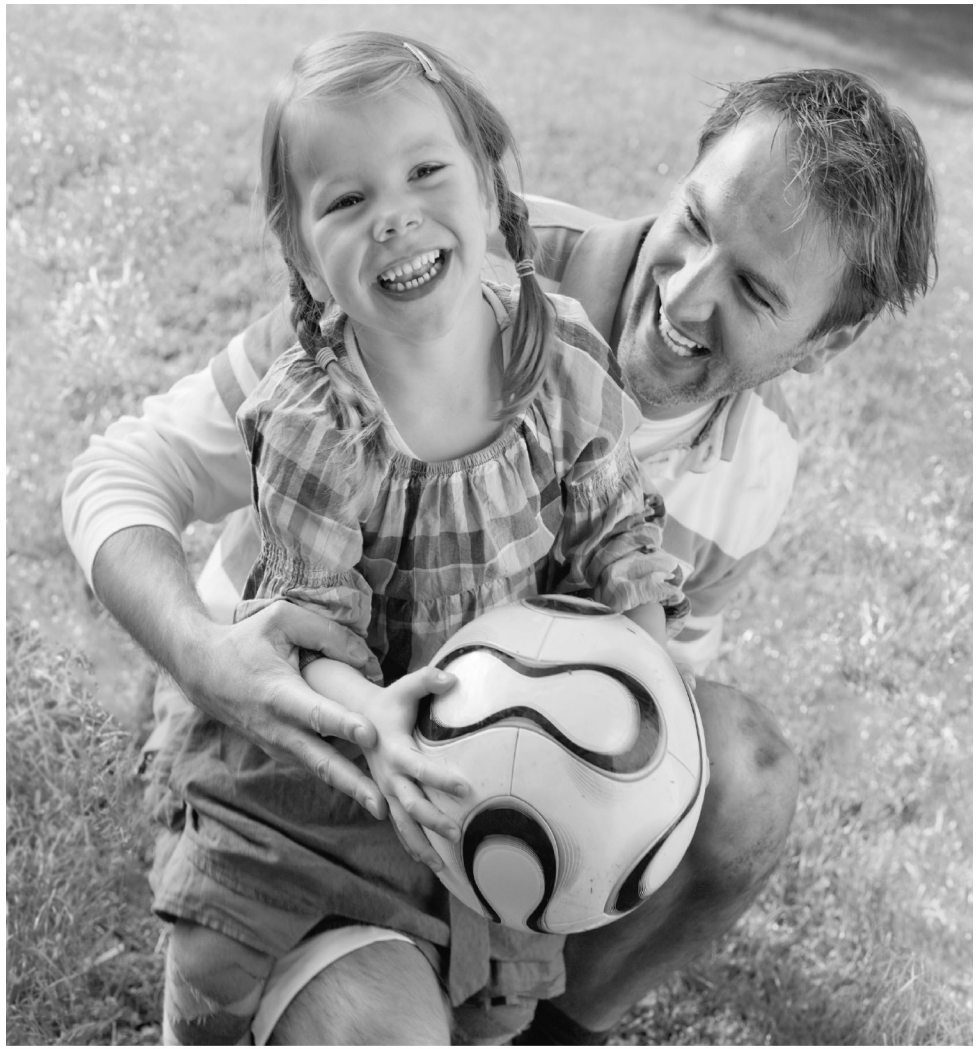

1 : 0 für Ihre Sicherheit!

LVM-Versicherungsagentur
Sascha Pfeiffer
Hermannsteiner Str. 38
35614 Aßlar
Telefon 06441 98 59 12
https://s-pfeiffer.lvm.de

LVM VERSICHERUNG

Liebe Fußballfreunde,

zu unseren ersten Heimspielen der Runde 2019/2020 am Sonntag, den 11.August 2019 gegen die

SG Türk-ATA-Türkgücü I + II

begrüßen wir die Zuschauer, die Gäste sowie die Schiedsrichter recht herzlich.

Unsere 1. Mannschaft spielt weiterhin in der A-Liga und durch die neue Aufteilung der Spielklassen ist unsere Reservemannschaft nun in der Gruppe 1 der C-Liga eingeordnet.

Sehr guter Auftakt in den 1. Auswärtsspielen am vergangenen Sonntag gegen die SG Altenkirchen/Bonbaden/Neukirchen, den unsere 1. Mannschaft auch noch höher hätte ausfallen lassen können. Auch die 2. Mannschaft hatte die Chance, ihr Spiel zu gewinnen, musste sich aber letztlich mit einem Unentschieden zufrieden geben.

An diesem Wochenende müssen wir uns auf starke Mannschaften der SG Türk-ATA-Türkgücü einstellen, die sicher nicht so leicht zu knacken sind.

Spielbeginn 1. Mannschaft.: 15 Uhr
Spielbeginn 2. Mannschaft: 13 Uhr

Der TSV Blasbach bedankt sich ebenfalls bei allen Werbepartnern und Sponsoren für die Unterstützung in der Vereinsarbeit.
Wir bitten unsere Mitglieder, die Spieler und Anpfiff-Leser unsere Werbepartner bei ihren Einkäufen und Planungen zu berücksichtigen.

TSV Altenk./Bonb./Neuk. I - TSV Blasbach I 0:8 (0:3)

Zweistellig war möglich

Für den Motivationsschub sorgten die Gastgeber, die sich weigerten, das Spiel zu verlegen, obwohl viele unserer Spieler in der Burschenschaft in Waldgirmes aktiv sind, wo am Wochenende Kirmes ist.

Somit fehlten mit Tobias Best und Daniel Ludwig zwei Stammspieler, die aber glänzend ersetzt wurden. Und nach nicht einmal einer halben Minute klingelte es das erste Mal bei der Spielgemeinschaft. Akin Öztürk sprintete in einen Rückpass, legte auf für Torjäger Geyik, der damit weitermachte, womit er letzte Saison geglänzt hatte, dem 0:1.

Die Gastgeber kamen gar nicht zur Entfaltung.

Zu dominant und besser war der TSV an diesem Tag, was lediglich zu bemängeln wäre, dass noch zu viele gute Gelegenheiten liegen gelassen wurden.

In der 8. Min so eine Situation, Tijan Özgül schickte Niklas Schäfer, der war von niemandem zu bremsen, doch auch so schnell, dass kein Mitspieler mit gelaufen war.

Nächste Gelegenheit in der 16. Min, einen weiten Abschlag von Keeper Wagenbach nahm Emre Geyik am Sechzehner direkt aus der Luft und der Keeper der SG musste alles aufbieten, um das zweite Tor zu verhindern. Chancen für die Gastgeber Fehlanzeige, dafür in der 22. Min das 0:2.

Niklas Schäfer stoppte den Ball mit der Brust und schoss mit dem rechten Fuß aus 16 m genau unter die Latte. Sechs Minuten später setzte sich der eifrige Akin Öztürk rechts durch, doch sein Flankenversuch wurde vom Torwart geklärt.

In der 32. Min hätte das nächste Tor fallen müssen, Niklas Schäfer war wieder alleine durch, verzog aber. Fünf Minuten später die nächste hochkarätige Gelegenheit, als der überzeugende Basti Schäfer Emre Geyik freispielte, der aber zu verspielt letztlich am Torwart scheiterte.

Jetzt wurde es allmählich Zeit, das dritte Tor nachzulegen. Diesmal in der 44. Min per Kopf von Niklas Schäfer, der eine mustergültige Flanke seines Bruders Basti zum 0:3 verwertete.

Nach der Pause galt es, weiter zu agieren und trotz der hohen Temperaturen nicht nachzulassen. So gleich in der 46. Min, als eine Ballstafette Basti-Emre-Basti noch geblockt werden konnte.

Einzige erwähnenswerte Situation der Gastgeber bis dahin in der 48. Min, doch Daniel Wagenbach klärte mit dem Fuß.

In der 63. Min dann wohl die Vorentscheidung, als Basti Schäfer Torjäger Geyik anspielte, der setzte sich gegen 3 Mann durch und schlenzte zum 0:4 ins lange Eck.

In der 65. Min hätte sich Basti Schäfer selbst belohnen können, doch mit zu viel Kraft statt Gefühl donnerte er freistehend drüber.

Doch drei Minuten später der nächste Treffer, Doppelpass der Schäfer Brüder, Niklas von der Grundlinie quer auf Geyik, kein Problem, 0:5.

Auch das 0:6 erzielte der Torjäger, als der Ball nach einem Pressschlag mit dem Torwart den Weg ins Tor fand.

Jetzt wurde es bitter für die Gastgeber, denn eine Minute später sprintete Niklas Schäfer in einen Rückpass und erzielte das 0:7.

Den Schlusspunkt setzte der Torjäger, nach einer Ecke verlängerte der eingewechselte David Böhm akrobatisch an die Latte und Emre Geyik staubte ab, 0:8.

Eine bittere Lehrstunde für den Aufsteiger, hochmotiviert durch die verweigerte Kirmesverlegung, mit einer bärenstarken Innenverteidigung Kay Rauber und Markus Kaiser, laufstarken Spielern und einem Angriffsspiel, was toll funktionierte. Darüber hinaus war jeder bereit, auch nach der sicheren Führung weiter Gas zu geben, so dürft ihr weitermachen.

Eingesetzte Spieler: Daniel Wagenbach, Chrissi Schäfer Kay Rauber, Markus Kaiser, Tijan Özgül, Marcel Schlicht, Niklas Tiegs, Basti Schäfer, Emre Geyik, Niklas Schäfer, Akin Özgül, Lucas Failing, Lukas Köhler, David Böhm.

1. Mannschaft		
	Mittwoch, 14.08.2019	
Spartak Wetzlar I	SG Niederbiel I	19:00 Uhr
SpVgg. Lemp I	SG Nauborn/Laufdorf I	19:00 Uhr
SG Biskirchen/Ulmtal I	TSG Dorlar I	19:00 Uhr
TSV Steindorf I	SG Ehringsh./Dillh. II	19:00 Uhr
SG Eintracht Wetzlar	FC Burgsolms II	19:00 Uhr
SG Altenk./Bonb./Neuk. I	SG Türk-ATA/Türgücü I	19:00 Uhr

2. Mannschaft		
	Dienstag, 13.08.2019	
Spartak Wetzlar II	SG Niederbiel II	19:00 Uhr
SG Altenk./Bonb./Neuk.II	SG Türk-ATA/Türkgücü II	19:00 Uhr
	Mittwoch, 14.08.2019	
FC Cleeberg III	Spielfrei	
TSV Steindorf II	Spielfrei	
FC Burgsolms II	Spielfrei	

Platz	Mannschaften	Spiele	Torverhältn.	Pkte.
1.	TSV Blasbach	1	8 : 0	3
2.	SG Waldsolms II	1	8 : 1	3
3.	TSG Dorlar	1	7 : 1	3
4.	SG Nauborn/Laufdorf	1	4 : 0	3
5.	FC Cleeberg II	1	5 : 2	3
6.	Ehringshausen/Dillheim II	1	2 : 0	3
7.	SG Türk-ATA/Türkgücü Wetz	1	4 : 3	3
8.	TSV 1912 Steindorf	1	2 : 1	3
9.	SG Hohenahr	1	3 : 4	0
10.	FC Burgsolms II	1	1 : 2	0
11.	SG Biskirchen/Ulmtal	1	0 : 2	0
12.	SG Niederbiel	1	2 : 5	0
13.	Spartak Wetzlar	1	0 : 4	0
14.	SpVgg. Lemp	1	1 : 7	0
15.	SG Eintracht 05 Wetzlar	1	1 : 8	0
16.	SG Altenk./Bonb./Neuk.	1	0 : 8	0

Platz	Mannschaften	Spiele	Torverhältn.	Pkte.
1.	SpVgg. Lemp II	1	5 : 1	3
2.	SG Nauborn/Laufdorf II	1	3 : 2	3
3.	SG Altenk./Bonb./Neuk. II	1	3 : 3	1
3.	TSV Blasbach II	1	3 : 3	1
5.	FC Burgsolms III	1	2 : 2	1
5.	TSV Steindorf II	1	2 : 2	1
7.	FC Cleeberg III	1	1 : 1	1
7.	SG Niederbiel II	1	1 : 1	1
9.	SG Biskirchen/Ulmtal II	0	0 : 0	0
9.	SG Türk-ATA/Türkgücü Wetz II	0	0 : 0	0
9.	SG Waldsolms III	0	0 : 0	0
12.	Spartak Wetzlar II	1	2 : 3	0
13.	TSG Dorlar II	1	1 : 5	0

Stand: 05.08.2019

1. Mannschaft		
	Freitag, 09.08.2019	
SG Biskirchen/Ulmtal I	FC Burgsolms II	18:45 Uhr
SG Hohenahr I	SG Niederbiel I	19:30 Uhr
	Samstag, 10.08.2019	
SpVgg. Lemp I	SG Ehringshausen	15:30 Uhr
	Sontag, 11.08.2019	
FC Cleeberg II	SG Nauborn/Laufdorf I	14:00 Uhr
Spartak Wetzlar I	TSG Dorlar I	15:00 Uhr
TSV Steindorf I	SG Waldsolms II	15:00 Uhr
Eintracht Wetzlar	SG Altenk./Bonb./Neuk. I	15:00 Uhr
TSV Blasbach	SG Türk-ATA/Türkgücü I	15:00 Uhr

2. Mannschaft		
	Donnerstag, 08.08.2019	
SG Biskirchen/Ulmtal II	FC Burgsolms III	18:45 Uhr
	Sontag, 11.08.2019	
FC Cleeberg III	SG Nauborn/Laufdorf II	12:00 Uhr
Spartak Wetzlar II	TSG Dorlar II	13:00 Uhr
TSV Steindorf II	SG Waldsolms III	13:00 Uhr
TSV Blasbach	SG Türk-ATA/Türkgücü I	15:00 Uhr
SpVgg. Lemp II	Spielfrei	
SG Altenk./Bonb./Neuk. II	Spielfrei	
SG Niederbiel II	spielfrei	

DEUTSCHER FUSSBALL-BUND

Änderungen der Spielregeln 2019/2020

Nachfolgend eine Zusammenfassung der wichtigsten Änderungen/Klarstellungen

Regel 3

Vorbehaltlich anderer Anweisungen des Schiedsrichters muss ein Spieler, der ausgewechselt wird, das Spielfeld über die nächste Begrenzungslinie verlasse

Regel 5

Teamoffizielle können bei unsportlichem Betragen die Gelbe oder Rote Karte erhalten. Kann der Täter nicht eruiert/identifiziert werden, erhält der höchstrangige Trainer in der Technischen Zone die Gelbe oder Rote Karte.

Regel 8

Das Team, das den Münzwurf gewinnt, darf wählen, ob es den Anstoß ausführt oder sich eine Spielhälfte aussucht.

Ein Schiedsrichterball erfolgt mit dem Torhüter (bei Spielunterbrechung im Strafraum) oder mit einem Spieler des Teams, das den Ball zuletzt berührt hat, an der Stelle, an der der Ball zuletzt berührt wurde. Alle anderen Spieler (beider Teams) müssen einen Abstand von mindestens 4 Meter einhalten.

Regel 9

Wenn der Ball den Schiedsrichter (oder einen anderen Spieloffiziellen) berührt und danach ins Tor geht, der Ballbesitz wechselt oder ein Angriff lanciert/gestartet wird, gibt es einen Schiedsrichterball.

Regel 13

Bei einem Freistoß im eigenen Strafraum für das verteidigende Team ist der Ball im Spiel, sobald er mit dem Fuß gespielt wurde und sich eindeutig bewegt. Er muss den Strafraum nicht verlassen.

Bei einer Abwehrmauer mit mindestens drei Spielern müssen alle Spieler des angreifenden Teams einen Abstand von mindestens 1 Meter zur Mauer einhalten. Nichteinhalten des Abstands wird mit einem indirekten Freistoß geahndet

Regel 14

Bei der Ausführung eines Strafstoßes muss sich der Torhüter mindestens mit einem Teil seines Fußes auf oder über der Linie befinden und er darf nicht hinter der Linie stehen.

Regel 15

Die Gegner müssen einen Abstand von mindestens 2 Meter zur Stelle auf der Seitenlinie einhalten, an der der Einwurf auszuführen ist, selbst wenn der einwerfende Spieler hinter der Linie steht

Regel 16

Bei Abstößen ist der Ball im Spiel, sobald er mit dem Fuß gespielt wurde und sich eindeutig bewegt. Er muss den Strafraum nicht verlassen.

Die Regeländerungen treten am 01. Juli 2019 in Kraft

SG Altenk./Bonb./Neuk. II - TSV Blasbach II 3:3 (2:3)

Dank Standartsituationen drei Tore erzielt

Im Vergleich zum Pokalspiel unter der Woche musste die Halbe Mannschaft ersetzt werden.
Auf Grund der Kirmes in Waldgirmes fehlte der ersten Mannschaft neben den Außenverteidigern auch Mittelfeldspieler Mario Rauber, so dass Allrounder Lucas Failing komplett bei der Ersten gemeldet war und nicht aushelfen konnte. Außerdem fehlten die neuen, jungen Burschen, da sie ihren Dienst auf der Kirmes verrichten mussten.
Ebenso fehlte Oldie Ralf Hofmann, allerdings unabhängig von der Kirmes.
So kam es, dass Jan Kundt sein Debüt direkt über 90 Minuten geben durfte und die Bank wieder hochkarätig besetzt war.

Bereits nach zwei Minuten kam eine missglückte Flanke der Gastgeber auf das Tor von Sven Hof, der den Ball zur Ecke klären konnte. Im Anschluss an diese Ecke setzte Sven dann mit einem langen Ball Patrick Debus ein, der anschließend aus spitzem Winkel scheiterte.

In der achten Minute scheiterte Alex Rudi nach Zuspiel von David Böhm am Torhüter.
Die anschließende Ecke zog Rudi direkt auf das Tor, so dass der Keeper erneut zur Ecke klären musste. Diese wurde von Rudi erneut direkt auf das Tor gezogen, der Ball prallte von der Latte ab und Patrick „Klausi“ Debus staubte aus kurzer Distanz per Kopf zum 0:1 ab.

In der 14. Minute brachte Rudi einen Freistoß aus dem rechten Halbfeld in den Strafraum. Im Getümmel kam David Böhm an den Ball und brachte ihn zum 0:2 im Tor unter.

Fünf Minuten später konnten die Gastgeber einen fragwürdigen Freistoß aus 18 Metern Torentfernung direkt verwandeln. 1:2 in der 19. Minute.

Nur zwei Minuten später folgte der Ausgleich, nachdem die Gastgeber zugegebenermaßen sehr gut konterten und sich per Direktspiel nach vorne kombinierten, um den Ball am Ende souverän zum 2:2 einzuschieben.

In der 30. Minute versuchte es Jan Kundt mal aus der Distanz, verzog aber knapp.
In der 39. Minute brachte Rudi erneut eine gute Ecke in den Strafraum, wo David Böhm einen Kopfball wie aus dem Lehrbuch gegen den Lauf des Torhüters zum 2:3 im Tor unterbrachte.

Kurz vor der Halbzeit noch eine große Chance, wieder auf zwei Tore Unterschied zu erhöhen.
Nachdem Lukas Kundt sich über links durchsetzen konnte, statt sich beim versuchten Foul fallen zu lassen, kam der Ball über Klausi und David Böhm zu Felix Jung, der aber am Torhüter scheiterte.

Die zweite Halbzeit ist dann deutlich schneller erzählt, da zunächst mal nichts nennenswertes passierte.
In der 62. Minute kam die Heimmannschaft zu einer guten Torchance, die Sven Hof aber gut per Fußabwehr parierte.
In der 78. Minute war er dann allerdings machtlos, als Marcel Giese den Ball ungestört zum 3:3 einschießen konnte.

Auf unserer Seite versuchte es erneut Jan Kundt aus der Distanz, scheiterte aber am Keeper.

Kurz darauf gab es aber noch die größte Chance für uns, erneut in Führung zu gehen.
Der gerade eingewechselte Demant schickte zunächst Klausi auf der rechten Seite auf die Reise, der einen Eckball rausholen konnte. Der von Rainer Mirke getretene Eckball verpasste zunächst Freund und Feind und fand am Ende wieder Demant, dessen Direktabnahme allerdings kurz vor dem Tor noch vom Rücken eines Abwehrspielers über das Tor gelenkt wurde.
Somit ging das erste C-Liga Spiel mit einem gerechten Unentschieden aus.
Mit vollbesetzter Kapelle wäre hier sicherlich mehr drin gewesen, aber so kann man mit dem Punkt wohl ganz gut leben.

Eingesetzte Spieler: Sven Hof, Giuliano Scotto Di Perrotolo, Lukas Kundt, Marco Maibach, Thorsten Hoffmann, Sascha Thönnessen, Felix Jung, Jan Kundt, Alexander Rudi, David Böhm, Patrick Debus, Rainer Mirke, Dominic Demant, Chris Cromm

1. Mannschaft		
	Samstag, 17.08.2019	
SG Biskirchen/Ulmtal I	SG Waldsolms II	18:00 Uhr
	Sontag, 18.08.19	
Ehringshausen/Dillheim I	Spartak Wetzlar I	13:00 Uhr
SG Türk-ATA/Türkgücü I	SG Niederbiel I	15:00 Uhr
SpVgg. Lemp I	FC Burgsolms II	15:00 Uhr
TSG Dorlar I	FC Cleeberg II	15:00 Uhr
SG Nauborn/Laufdorf I	SG Hohenahr I	15:00 Uhr
TSV Blasbach I	SG Eintracht Wetzlar I	15:00 Uhr
SG Altenk./Bonb./Neuk. I	TSV Steindorf I	15:00 Uhr

2. Mannschaft		
	Samstag, 17.08.2019	
SG Biskirchen/Ulmtal II	SG Waldsolms III	16:00 Uhr
	Sontag, 18.08.19	
SG Türk-ATA/Türkgücü II	SG Niederbiel II	13:00 Uhr
SpVgg. Lemp II	FC Burgsolms III	13:00 Uhr
TSG Dorlar II	FC Cleeberg III	13:00 Uhr
SG Altenk./Bonb./Neuk. II	TSV Steindorf II	13:00 Uhr

Der TSV Blasbach begrüßt seine neuen Spieler und wünscht ihnen viel Erfolg und viel Spaß in unserem Verein

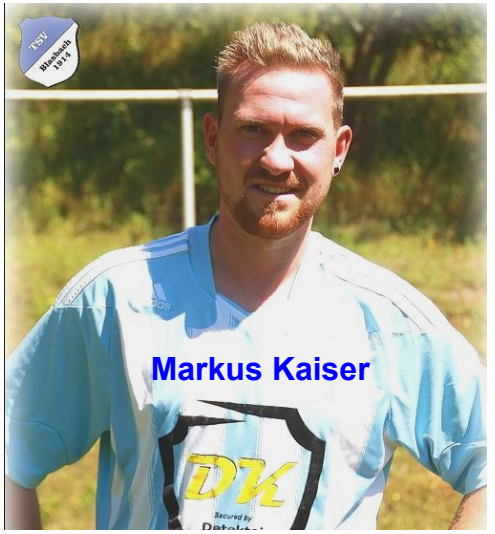

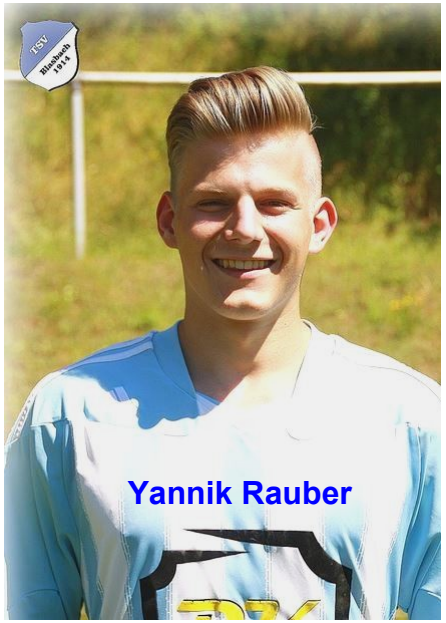

Licher Kreispokalspiel

FC Amedspor Wetzlar - TSV Blasbach II 3:0 (2:0)

Der Traum von Europa ist früh geplatzt

Zum diesjährigen Pokalspiel durfte unsere Zweite Mannschaft antreten, die im Vergleich zum letzten Jahr ein deutlich verjüngtes Gesicht zeigte. Ein paar Neuzugänge aus der A-Jugend des SC Waldgirmes durften auch gleich von Beginn an ran.
Auf dem Rasenplatz, man könnte ihn auch als etwas besseren Kartoffelacker bezeichnen, in Nauborn zeigten die „Gastgeber“ gleich zu Beginn, wer hier der Favorit ist.
Zwei Großchancen in den ersten fünf Minute wurden kläglich vergeben.

Auf der Gegenseite konnte Patrick „Klausi“ Debus, der meist allein auf weiter Flur war und den einen oder anderen Meter abspulte, zumindest mal einen Eckball rausholen. Das war aber erstmal das höchste der Gefühle, was offensiv für den TSV drin war.
Nachdem man hinten noch unbeschadet davon kam, wurde es vorne doch mal knapp, als ein Distanzschuss von Jan Speiser nur knapp über das Tor rauschte.

In der 31. Minute kam aber was kommen musste und Amedspor ging verdient in Führung.
Von rechts konnte ungestört geflankt werden und in der Mitte war der Angreifer völlig frei und konnte den Ball aus fünf Metern ohne Probleme zum 1:0 im Tor unterbringen.

Knapp fünf Minuten später eine ähnliche Situation auf der linken Seite. Wieder kam die Flanke und diesmal konnte ungestört zum 2:0 eingeköpft werden.
Kurz darauf musste Lucas Failing im Tor stark reagieren und den nächsten Gegentreffer verhindern.

In der zweiten Halbzeit hatte der TSV den besseren Start.

Klausi steckte den Ball gut durch auf Alex Rudi, der mit seiner Geschwindigkeit auf und davon war. Der Abwehrspieler gab sich auch keine große Mühe, überhaupt hinterher zu kommen. Leider versprang der Ball im Strafraum und die Chance war dahin. Nennen wir es Platzfehler.

In der 55. Minute verlängerte David Böhm den Ball auf Klausi, der aus der Drehung den Abschluss suchte, allerdings zu zentral auf den Torhüter schoss.

In der 70. Minute konnte Amedspor noch per Elfmeter auf 3:0 erhöhen.
Neben einigen Paraden von Failing verhinderte auch Jannik Beppler mit einer Rettungsaktion auf der Linie weitere Gegentore.

Eine Großchance für den TSV hatte noch der insgesamt sehr auffällige und engagierte Yannik Rauber.

Nach einem langen Sprint über die linke Seite vorbei an seinem Gegenspieler fehlte am Ende vielleicht etwas die Kraft und die Konzentration für einen sauberen Abschluss ins lange Eck. So scheiterte er im kurzen Eck am Torhüter.

Am Ende konnte man mit den drei Gegentoren gut leben, vorne hätte man durchaus ein eigenes verdient gehabt. Letztlich ist man aber verdient aus dem Pokal ausgeschieden und kann sich am Sonntag voll auf die neue C-Liga konzentrieren.

Eingesetzte Spieler:
Lucas Failing, Giuliano Scotto Di Perrotolo, Lukas Kundt, Jannik Beppler, Thorsten Hoffmann, Jan Speiser, Yannik Rauber, Jan Niklas Heinz, Alexander Rudi, David Böhm, Patrick Debus, Ralf Hofmann, Sascha Thönnessen, André Schütz

Alle Mannschaften der Kreisliga A	Alle Mannschaften der Kreisliga C Gruppe 1
SpVgg. Lemp I	SpVgg. Lemp II
SG Niederbiel I	SG Niederbiel II
SG Waldsolms II	SG Waldsolms III
FC Burgsolms II	FC Burgsolms III
SG Ehringshausen/Dillheim II	----------
SG Türk-ATA/Türkgücü Wz. I	SG Türk-ATA/Türkgücü Wz. II
SG Nauborn/Laufdorf I	SG Nauborn/Laufdorf II
SG Altenk./Bonb./Neuk. I	SG Altenk./Bonb./Neuk. II
FC Cleeberg II	FC Cleeberg III
SG Biskirchen/Ulmtal I	SG Biskirchen/Ulmtal II
SG Eintracht 05 Wetzlar	----------
SG Hohenahr	----------
Spartak Wetzlar I	Spartak Wetzlar II
TSG Dorlar I	TSG Dorlar II
TSV 1912 Steindorf I	TSV 1912 Steindorf II
TSV Blasbach I	TSV Blasbach II

Der TSV Blasbach begrüßt seine neuen Spieler und wünscht ihnen viel Erfolg und viel Spaß in unserem Verein

KRAU
RECHTSANWÄLTE
Rechtsanwälte | Fachanwalt | Notar
Wetzlarer Straße 8 a | 35644 Hohenahr
Tel.: 06446 921332 | Fax: 06446 921331
info@rechtsanwalt-krau.de | www.rechtsanwalt-krau.de

Rechtsanwalt und Notar Andreas Krau
Fachanwalt für Erbrecht
Fachanwalt für Arbeitsrecht
Fachanwalt f. Handels- und Gesellschaftsrecht
Mediator|Wirtschaftsmediator

Rechtsanwältin Carmen Eifert
Familienrecht|Strafrecht
Mediatorin
(angestellt gem. § 46 BRAO)

Testspiel gegen den FC Werdorf

Endstand: 5:0 Torschützen: Emre Geyik, Marcel Schlicht, Sebastian Schäfer, Niklas Schäfer, Yannick Rauber

Liebe Freunde des TSV Blasbach, nach einer sehr erfolgreichen Saison in der A-Liga hat uns allen die Sommerpause gut getan.
Doch jetzt fiebern wir dem Start des zweiten Jahres in der Liga entgegen, mit großen Erwartungen, mit neuen Spielern, aber auch einigen Änderungen.
So gelten ab sofort veränderte Regeln, mit guten Neuerungen aber auch wieder als Beleg, dass hier Leute am Werk sind, die weit weg von der Tagesarbeit agieren, die Praxis fordert schon nach wenigen Wochen, die Abstoßregel zu modifizieren.
Uns kleine Vereine trifft eine weitere Änderungen mehr. So spielt ab sofort die II.Mannschaft in Konkurrenz in der C-Liga. Das mag in diesem Jahr noch eine gute Lösung sein, sind die Reserve Mannschaften noch deckungsgleich mit der A-Liga, doch spätestens in ein oder zwei Jahren, wenn durch Auf- und Abstieg und Abmeldungen dies nicht mehr so ist, werden viele Vereine vor nur schwer zu lösende Aufgaben gestellt werden.
Aber das interessiert die Verantwortlichen wohl weniger, solange die Abgaben weiter generiert werden können.
Meine Forderung seit vielen Jahren, grundsätzlich die Zweiten Mannschaften als Reserverunde der Ersten Mannschaften spielen zu lassen, stößt da auf taube Ohren.
Zusätzlich müssen wir jetzt auch für Spieler der II. Mannschaft Ablösesummen bezahlen, ein nicht unerheblicher Faktor.
Trotzdem wünsche ich uns allen eine spannende und erfolgreiche Saison, solange Spieler gerne in Blasbach spielen, obwohl wir in keiner Weise Spieler bezahlen, scheinen wir vieles richtig zu machen.

Euer Matthias Hajenski
(1.Vorsitzender)

Testspiel gegen TSF Heuchelheim II

Nach 0:2 Rückstand noch ein 3:2 Sieg im Testspiel gegen den Gießener A-Ligisten TSF Heuchelheim II. Unsere Treffer erzielten Niklas Schäfer, Akin Öztürk und Lukas Köhler

Spielplan TSV Blasbach Saison 2019/2020

Datum	Heim	Gast	I.	II.
So, 04.08.19	SG Altenk./Bonb./Neuk.	**TSV Blasbach**	15:00 Uhr	13:00 Uhr
So, 11.08.19	**TSV Blasbach**	SG Türk-ATA/Türkgücü	15:00 Uhr	13:00 Uhr
So, 18.08.19	**TSV Blasbach I**	SG Eintracht 05 Wetzlar	15:00 Uhr	Spielfrei
So, 25.08.19	TSV Steindorf	**TSV Blasbach**	16:30 Uhr	14:30 Uhr
So, 01.09.19	**TSV Blasbach**	SG Biskirchen/Ulmtal	15:00 Uhr	13:00 Uhr
Sa, 07.09.19	SpVgg. Lemp	**TSV Blasbach**	16:00 Uhr	14:00 Uhr
So, 15.09.19	**TSV Blasbach**	Spartak Wetzlar	15:00 Uhr	13:00 Uhr
So, 22.09.19	FC Cleeberg	**TSV Blasbach**	14:00 Uhr	12:00 Uhr
So, 29.09.19	**TSV Blasbach I**	SG Hohenahr I	15:00 Uhr	Spielfrei
So, 06.10.19	SG Niederbiel	**TSV Blasbach**	15:00 Uhr	13:00 Uhr
So, 13.10.19	**TSV Blasbach**	SG Nauborn/Laufdorf	15:00 Uhr	13:00 Uhr
So, 20.10.19	TSG Dorlar	**TSV Blasbach**	15:00 Uhr	13:00 Uhr
So, 27.10.19	**TSV Blasbach I**	SG Ehringshausen/Dillh.	15:00 Uhr	Spielfrei
Rückrunde				
So, 03.11.19	SG Türk-ATA/Türkgücü	**TSV Blasbach**	14:30 Uhr	12:30 Uhr
So, 10.11.19	SG Eintracht 05 Wetzlar	**TSV Blasbach I**	14:30 Uhr	Spielfrei
So, 17.11.19	**TSV Blasbach**	SG Altenk./Bonb./Neuk.	14:45 Uhr	13:00 Uhr
So, 24.11.19	SG Waldsolms Verlegtes Vorrundenspiel	**TSV Blasbach**	15:00 Uhr	13:00 Uhr
So, 01.12.19	FC Burgsolms Verlegtes Vorrundenspiel	**TSV Blasbach**	16:00 Uhr	14:00 Uhr

Testspiel gegen den RSV Büblingshausen

Endstand: 4:4 Türschützen: 3x Niklas Schäfer
1x Sebastian Schäfer

Testspiel gegen die FSG Biebertal

Endstand: 2:3 Torschützen: David Böhm, Niklas Tiegs

sparkasse-wetzlar.de

#GemeinsamAllemGewachsen

Wenn man einander eine helfende Hand reicht. Mit unserer Unterstützung ehrenamtlich tätiger Personen und Projekte tragen wir zum sozialen Wohl in der Region bei.

DIE WELT
Januar 2019
BESTE BANK IN HESSEN
– Beratung Privatkunden – Gold –
Sparkasse Wetzlar
Im Test: 1.500 Bankfilialen in Deutschland in 2018
Deutsches Institut für Bankentest GmbH
www.difb.net

Sparkasse Wetzlar

Michael Schäfer ~ Feinoptik

Endoskopie – und Mikrooptik

Am Kessler 3
35585 Wetzlar-Blasbach

Telefon +49(0)6446/922 422
Mobil +49(0)1703190479
Fax +49(0)6446/922 425
E-Mail: schaefer-feinoptik@gmx.de

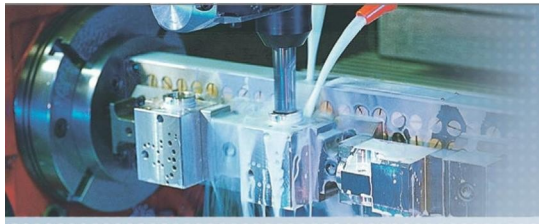

Ihr Maschinenlieferant
mit Herstellerkompetenz

Technologie, Arbeitsplätze und Ausbildung in Wetzlar-Blasbach

Seit über 35 Jahren Vertrieb und Service von hochwertigen Werkzeugmaschinen für Drehen, Fräsen und Schleifen.

Weitere Infos unter **www.saeilo.de**

SAEILO
WERKZEUGMASCHINEN

Klein – aber doch ganz groß

Öl-Brennwert-Kompaktheizkessel Logano plus SB105
Brennwerttechnik und ein zweistufiger Brenner senken den Verbrauch – auf kleinstem Raum. Lassen Sie sich von uns beraten.

Wärme ist unser Element

Buderus

HARTMANN

MEISTERBETRIEB

Beratung · Planung · Montage

Ralf Hartmann
Dipl.-Ing. Energie- und Wärmetechnik

Ihr Energie-Experte

- Heizung und Sanitär
- Holz- und Pelletanlagen
- Regenwassernutzung
- Lüftungsanlagen
- Solaranlagen
- Wärmepumpen

35644 Hohenahr
Großer Garten 2
Telefon 0 64 46-15 28 + 12 42

35398 Gießen
Schützenstraße 17
Telefon 06 41-8 20 11
Telefax 06 41-8 32 98

BORIS

GOMBERT

DACHDECKERMEISTER

DACH,- WAND- & ABDICHTUNGSTECHNIK

AUF DER HOHL 5 · TELEFON 06444/1444
35644 HOHENAHR · MOBIL 0176/21014953

E-MAIL GOMBERT@GMX.DE

Kompetenz in der Textilpflege.

Ein Familienunternehmen mit einer 50jährigen Tradition.

REINHARDT
Textile Sauberkeit + Hygiene

Unsere Kunden sind Krankenhäuser
Sanatorien
Alten- und Pflegeheime
Hotel und Gastronomie

Unser Service geht von einem Waschauftrag bis zu einer Vollversorgung mit Leasingtextilien.
Bewohnerbezogene Belieferung in Altenheimen.
Leasing von Schmutzfangmatten, Wischmopps usw.
Beratung rund um eine wirtschaftliche textile Versorgung.

Der Erfolg unserer Kunden ist unsere Dienstleistung!

Wäscherei Reinhardt GmbH
Wiesenstraße 11
35586 Wetzlar-Hermannstein

Telefon (0 64 41) 3079850
Telefax (0 64 41) 3 54 96
info@waescherei-reinhardt.de
www.waescherei-reinhardt.de

SPORT Dietz
BURGSOLMS
SEIT1992

adidas
Erima
PUMA
JAKO

5 EURO GUTSCHEIN
Ab einem Einkaufswert von 30 Euro.
Nur ein Gutschein pro Kunde einlösbar.

Gewerbepark 1
35606 Burgsolms

Telefon:
06442 - 200 220

Öffnungszeiten:
Montag bis Freitag
9.00 Uhr – 20.00 Uhr
Samstag
9.00 Uhr – 16.00 Uhr

Sport Dietz
Burgsolms

Raffinierte Stoffe für
Ihr Zuhause

DECO TEX

- Beratung
- Aufmaß
- Konfektionieren
- Waschservice
- Dekorationen

DECO TEX
Fachmarkt - Gardinen - Sonnenschutz

Wir beraten Sie gerne in
unseren Geschäftsräumen und in
Ihrem Zuhause

Langgasse 30-32 • 35576 Wetzlar
Telefon 06441/31778 • Fax 06441/3097294
Montag bis Freitags von 10.00 Uhr bis 18.00 Uhr und Samstags von 10.00Uhr bis 16.00 Uhr

Friseursalon
Gisela Schmidt

Am Kessler 25
35585 Wetzlar
Tel. 06446 / 921724

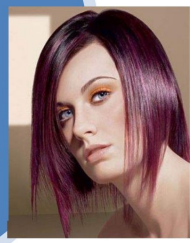

Praxis für Physiotherapie

M. u. R. Pötzl

Bachstraße 4
35586 Wetzlar-Hermannstein

Tel. 06441-33298

Dentale Werkstatt M. Geyer

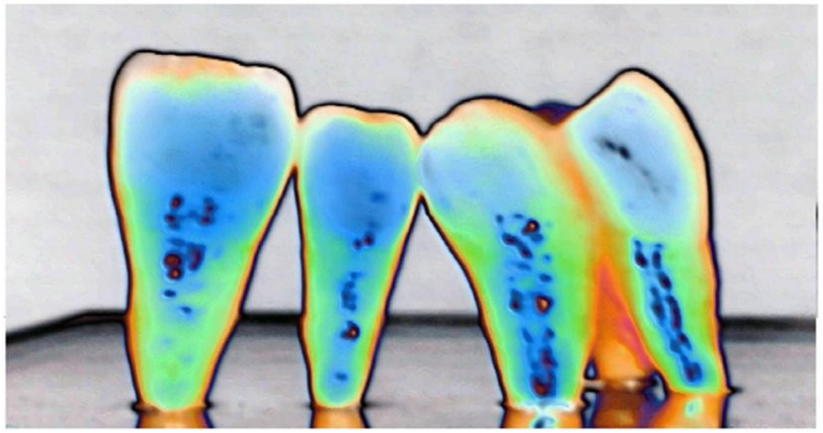

Bergstraße 29, 35585 Wetzlar-Blasbach
Tel.:/Fax: 06446 926072/3
www.dentalewerkstatt.de

Ihr kompetenter Kfz-Spezialist in der Nähe!

- Inspektion nach Herstellervorgabe
- HU*/AU
- Öl-Service
- Achsvermessung
- Bremsen-Service
- Reifeneinlagerung
- und vieles mehr

*Durchführung durch externe amtlich anerkannte Prüforganisation.

Späth & Keilich GmbH
Siegmund-Hiepe-Strasse 5
35578 Wetzlar

premio Reifen+Autoservice

Restaurant La Terrazza in Naunheim

Das Restaurant La Terrazza möchte, dass sie unvergessliche Momente in unserem Haus erleben können. Wir stehen Ihnen mit italienischer und heimischer Küche zur Verfügung und unser Team verwöhnt sie mit neuen Weinen und verschiedenen Grappas. Wir bieten Ihnen auch ein täglich wechselndes Mittagsmenu. Für Feierlichkeiten bieten wir Platz für bis zu 120 Personen mit einem breiten Spektrum an Speisen, sowie Buffets in verschiedenen Größen.

Rechtzeitige Reservierung während der Feiertage empfohlen!

La Terrazza Restaurant

Waldgirmeser Straße 38 · 35584 Wetzlar-Naunheim · Telefon 06441 383 27 99
Montag bis Sonntag von 11.30-14.30 und 17.30-23.30 Uhr

jung

Elektro-Installation-Handel

Inh. Berthold Jung

Rainbach 15
35644 Hohenahr

Tel. 0 64 46 / 92 19 03
Fax 0 64 46 / 92 19 05

Gaststätte Zur Linde

Inh. Fatima El Assaous-Kühn

35585 Wetzlar
Hauptstr. 41
Tel. 06446/1305
Priv. 06441/383577

- **Räume für Festlichkeiten**
- **Spezialität: Hausmacher Brote**

Guten Appetit!

Wir freuen uns auf Sie !

Schuhtechnik-Schatz

Wir sind zertifiziert nach DIN EN ISO 13485

- Schuhreparaturen
- Orthopädische Einlagen
- Orthopädische Schuhzurichtung

Schuhmachermeister Carsten Schatz
Schillerplatz 6 / 35578 Wetzlar
Telefon: 06441 / 48990

Der perfekte Service rund um den Fuß

Artur Pfeiffer e.K.
Inh. Sigrun Schneider e.K.
Hauptstr. 45
35585 Wetzlar-Blasbach

Gravuren, Laserbeschriftungen und
Skalierungen für die Industrie
CNC- und Lasertechnik

Tel. 06446 / 921391 Fax 06446 / 6249
Email: Schneider-Pfeiffer@t-online.de

TSV Blasbach 1. Mannschaft

Termin	Gegner	Ergebnisse Vor-/Rückrunde	Torschützen Vorrunde	Torschützen Rückrunde
04.08.19 (A) 17.11.19 (H)	SG Altenk./Bonb./Neuk.	0:8	5x Emre Geyik 3x Niklas Schäfer	
11.08.19 (H) 03.11.19 (A)	SG Türk-ATA/Türkgücü			
18.08.19 (A) 10.11.19 (H)	SG Eintracht Wetzlar			
25.08.19 (A) 08.03.20 (H)	TSV Steindorf			
01.12.19 (A) 24.05.20 (H)	FC Burgsolms			
01.09.19 (H) 15.03.20 (A)	SG Biskirchen/Ulmtal			
08.09.19 (A) 22.03.20 (H)	SpVgg. Lemp			
15.09.19 (H) 29.03.20 (A)	Spartak Wetzlar			
22.09.19 (A) 05.04.20 (H)	FC Cleeberg			
29.09.19 (H) 19.04.20 (A)	SG Hohenahr			
06.10.19 (A) 26.04.20 (H)	SG Niederbiel			
13.10.19 (H) 03.05.20 (A)	SG Nauborn/Laufdorf			
20.10.19 (A) 10.05.20 (H)	TSG Dorlar			
27.10.19 (H) 17.05.20 (A)	SG Ehringsh./Dillheim			
24.11.19 (A) 31.05.20 (H)	SG Waldsolms			

TSV Blasbach 2. Mannschaft

Termin	Gegner	Ergebnisse Vor-/Rückrunde	Torschützen Vorrunde	Torschützen Rückrunde
04.08.19 (A) 17.11.19 (H)	SG Altenk./Bonb./Neuk.	3:3	Patrick Debus 2x David Böhm	
11.08.19 (H) 03.11.19 (A)	SG Türk-ATA/Türkgücü			
18.08.19 (A) 10.11.19 (H)	Spielfrei			
25.08.19 (A) 08.03.20 (H)	TSV Steindorf			
01.12.19 (A) 24.05.20 (H)	FC Burgsolms			
01.09.19 (H) 15.03.20 (A)	SG Biskirchen/Ulmtal			
08.09.19 (A) 22.03.20 (H)	SpVgg. Lemp			
15.09.19 (H) 29.03.20 (A)	Spartak Wetzlar			
22.09.19 (A) 05.04.20 (H)	FC Cleeberg			
29.09.19 (H) 19.04.20 (A)	spielfrei			
06.10.19 (A) 26.04.20 (H)	SG Niederbiel			
13.10.19 (H) 03.05.20 (A)	SG Nauborn/Laufdorf			
20.10.19 (A) 10.05.20 (H)	TSG Dorlar			
27.10.19 (H) 17.05.20 (A)	spielfrei			
24.11.19 (A) 31.05.20 (H)	SG Waldsolms			